Konsole K-KL²-M

Technische Daten

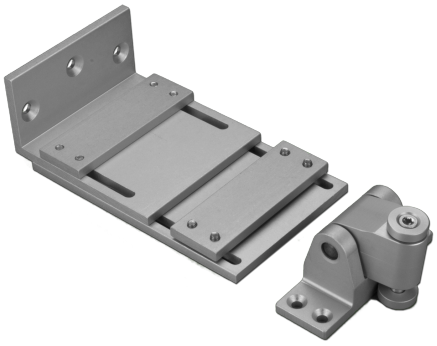

ARTIKELINFO

Die Konsole K-KL²-M ist ein Zubehör für Klapparm² Antriebe.

Funktion:

- Standard-Konsolensatz für nach außen öffnende Kipp- und Klappflügel, Montage an der Hauptschließkante, für PA-KL²

Konsole K-KL²-M im Überblick:

- Zubehör für den Klapparm
- für die Montage an der (Haupt-)Schließkante von nach außen öffnenden RWA-Fenstern

TECHNISCHE DATEN

Matchcode	K-KL²-M
Artikelname	Konsole K-KL²-M
Artikelnummer	K2 1610
Gewicht	0.7 kg
Verpackungsartikel	EK-602-0002