Schlitzantrieb PA-LS-50/750

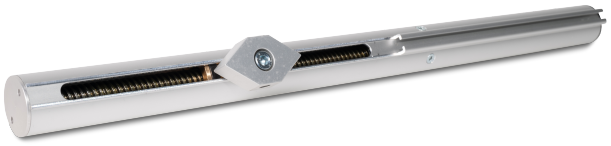

Technische Daten

Eingangsspannung	24 V DC
Bemessungsstrom	1.0 A
Laufgeschwindigkeit	7.7 mm/s
Schutzart	IP54
Einschaltdauer	30 %

MONTAGEPOSITION

TECHNISCHE DATEN

Matchcode	PA-LS-50/750
Artikelname	Schlitzantrieb PA-LS-50/750
Artikelnummer	M2 2464
Eingangsspannung	24 V DC
Bemessungsstrom	1.0 A
Vernetzter Bereitschaftsbetrieb	0.9 W (1 min)
Hublänge	731 mm
Druckkraft	500 N
Zugkraft	500 N
Nennverriegelungskraft	1000 N
Abschaltung	eingebaute elektronische Lastabschaltung
Laufgeschwindigkeit	7.7 mm/s
Schutzart	IP54
Einschaltdauer	30 %
Montageart	aufgesetzt
Gewicht	3.0 kg
Gehäuse	Durchgehendes Alu-Profilrohr, eloxiert E6/EV1 mit integrierter Aufnahme für flexibles Konsolensystem
Gehäuseart	Aluminium
Farbe	Auf Anfrage
Gehäuselänge	1100 mm
Gehäusehöhe	42 mm
Durchmesser	36 mm
Schutzklasse	III
Anschlussleitung	SICO PLUG Anschluss. Exklusive Anschlussleitung / -set.
Nennbetriebstemperatur	20 °C
Umgebungstemperaturbereich	-5 °C - 75 °C
Inklusive Konsolen	ja
Zolltarifnummer	84798997

Schlitzantrieb PA-LS-50/750

ZUBEHÖR

Artikelnr.	Matchcode	
K2 1505 A	UKU-740	
K2 1539	HK-L	
K2 1563	K-L-UK-J	
K2 2004	PA-ANL-3m	
K2 2005	PA-ANL-5m	
K2 2006	PA-ANL-+lfm	
K2 2007	PA-SICO-SET-3m	
K2 2008	PA-SICO-SET-5m	
K2 2009	PA-SICO-SET-+lfm	
SD1 8522	SICO-LINK-Adapter	
SD1 8525	SICO-PLUCKER	